

1

E. Południowa

1 : 100

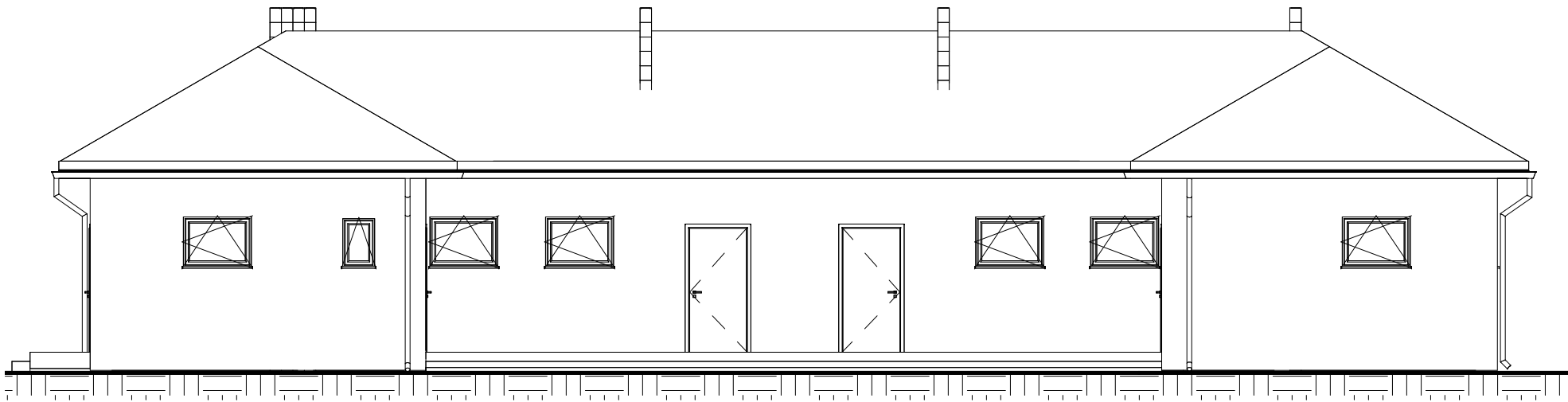

2

E. Północna

1 : 100

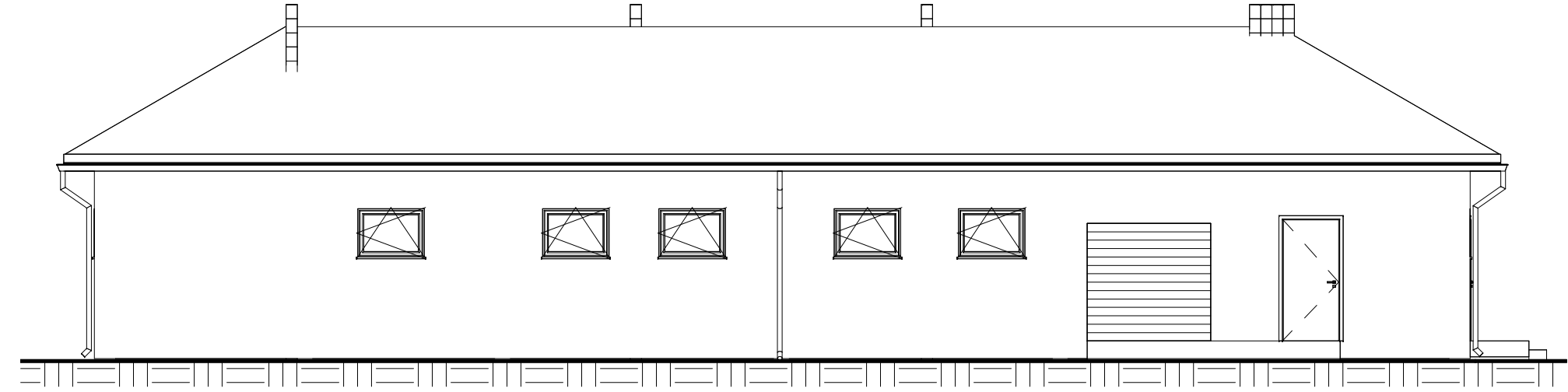

BUDOWNICTWO

projekty · wykonawstwo · nadzór

■ pracownia:

PWN BUDOWNICTWO WALDEMAR ŁACEK
ul. Gęsia 21/28; 20 - 719 Lublin
tel. 667 - 917 - 314; fax: 84 - 685 - 82 - 02
NIP: 918 - 199 - 72 - 71 REGON: 061613838

■ projekt:

KOMPLEKSOWA REWITALIZACJA OBSZARÓW
ZDEGRADOWANYCH NA TERENIE GMINY DZWOLA

■ inwestor:

Gmina Dzwola
Obręb: Krzemień Drugi

■ projektant
br. konst.:

mgr inż. Waldemar Łacek
upr. nr LUB/0203/POOK/13
w spec. konstrukc. budowlanej

■ sprawdził
br. konst.:

mgr inż. JOLANTA ADAMCZAK
LUB/0250/PWBKb/15
w spec. konstrukc. budowlanej

■ branża:

■ stadium:
PB

■ skala:

1 : 100

■ nazwa rysunku:

Widok elewacji

■ nr rysunku:
PB-A-03

■ rev.:

■ data:
09.2024

Kopiowanie niniejszego rysunku w całości lub jego części jakąkolwiek techniką oraz udostępnianie osobom trzecim, a w szczególności konkurencji bez pisemnej zgody PWN BUDOWNICTWO Waldemar Łacek jest zabronione.